МІНІСТЕРСТВО ОСВІТИ І НАУКИ УКРАЇНИ
ДЕРЖАВНИЙ ВИЩИЙ НАВЧАЛЬНИЙ ЗАКЛАД
«УЖГОРОДСЬКИЙ НАЦІОНАЛЬНИЙ УНІВЕРСИТЕТ»
ІНЖЕНЕРНО-ТЕХНІЧНИЙ ФАКУЛЬТЕТ
КАФЕДРА КОМП'ЮТЕРНИХ СИСТЕМ ТА МЕРЕЖ

ЗВІТ

до лабораторної роботи №1

з дисципліни: «Програмування систем на кристалі»

Студента 4-го курсу
спеціальності 123 –
«Комп'ютерна інженерія»
Іванчо Івана Івановича

м. Ужгород - 2026 р

ЛАБОРАТОРНА РОБОТА №1

Встановлення інструментів та створення, відлагодження та виконання проєктів у інтегрованому середовищі PSoC® CreatorTM

Мета: ознайомитися з функціональними можливостями інтегрованого середовища Logic та PSoC® CreatorTM 4.4, навчитися створювати, відлагоджувати та виконувати проекти, використовуючи засоби інтегрованого середовища PSoC® CreatorTM.

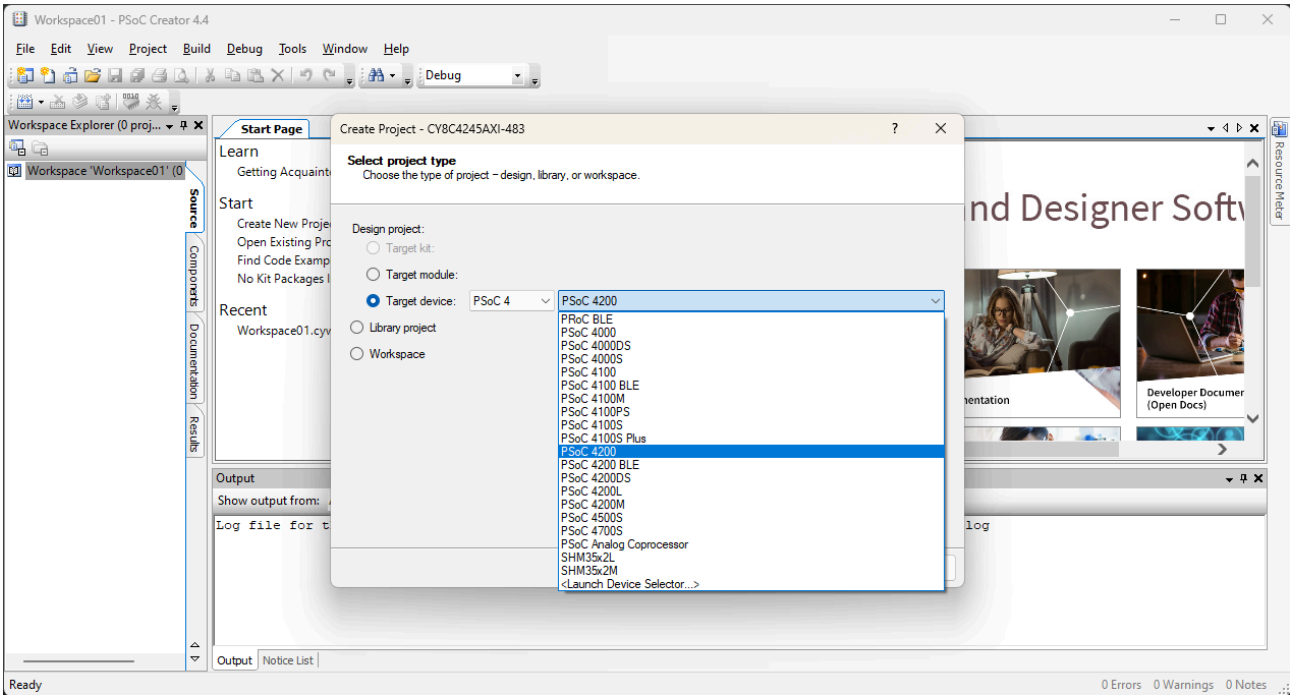

Рисунок 1– Створення нового проекту у Psoc Creator

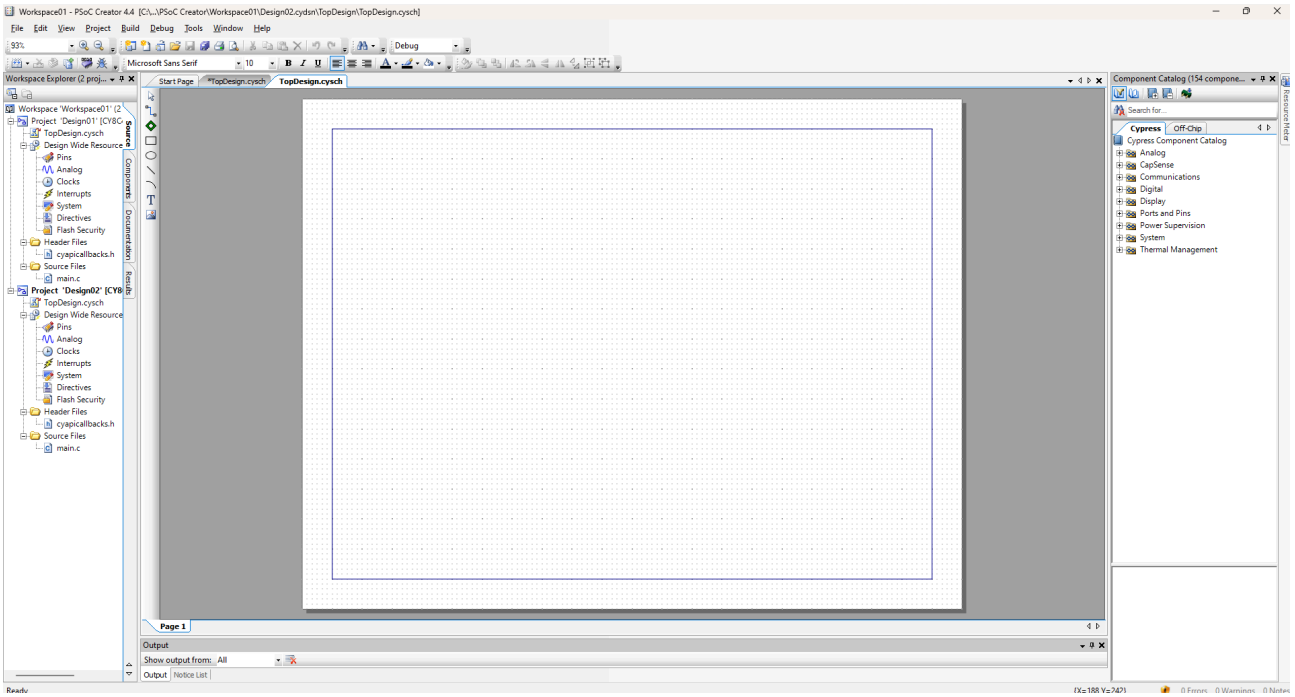

Рисунок 2 – Вигляд інтерфейсу пустого проекту

Рисунок 3 – Наявні елементи схеми

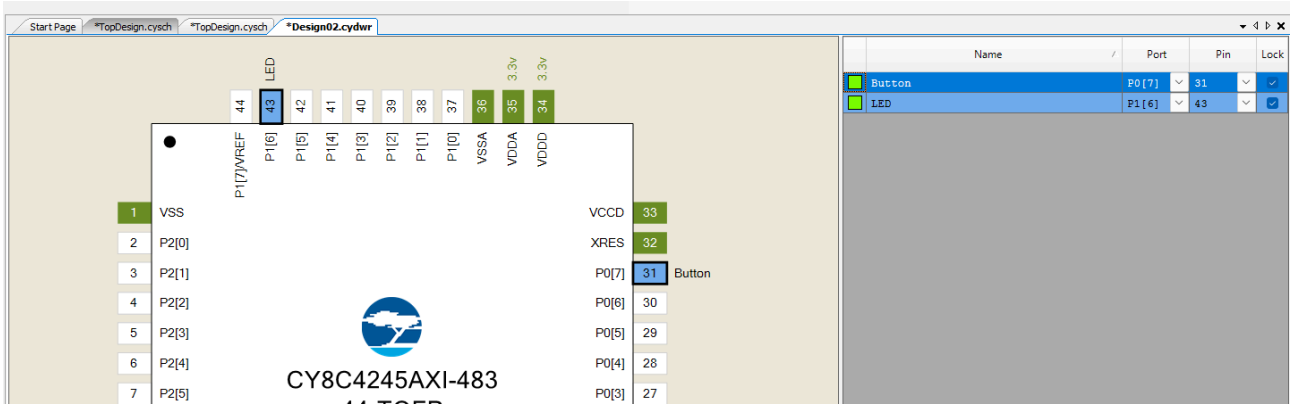

Рисунок 4 – Конфігурація пінів

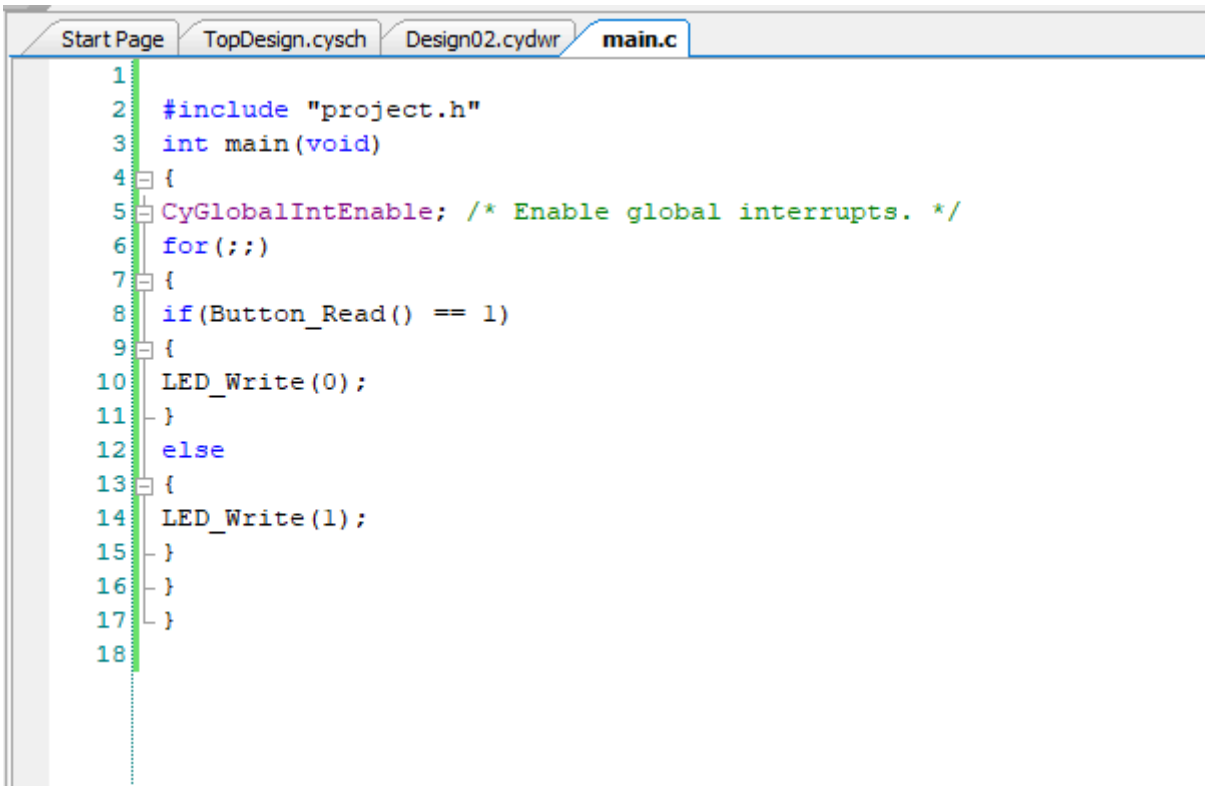

Рисунок 5 – Файл main.c

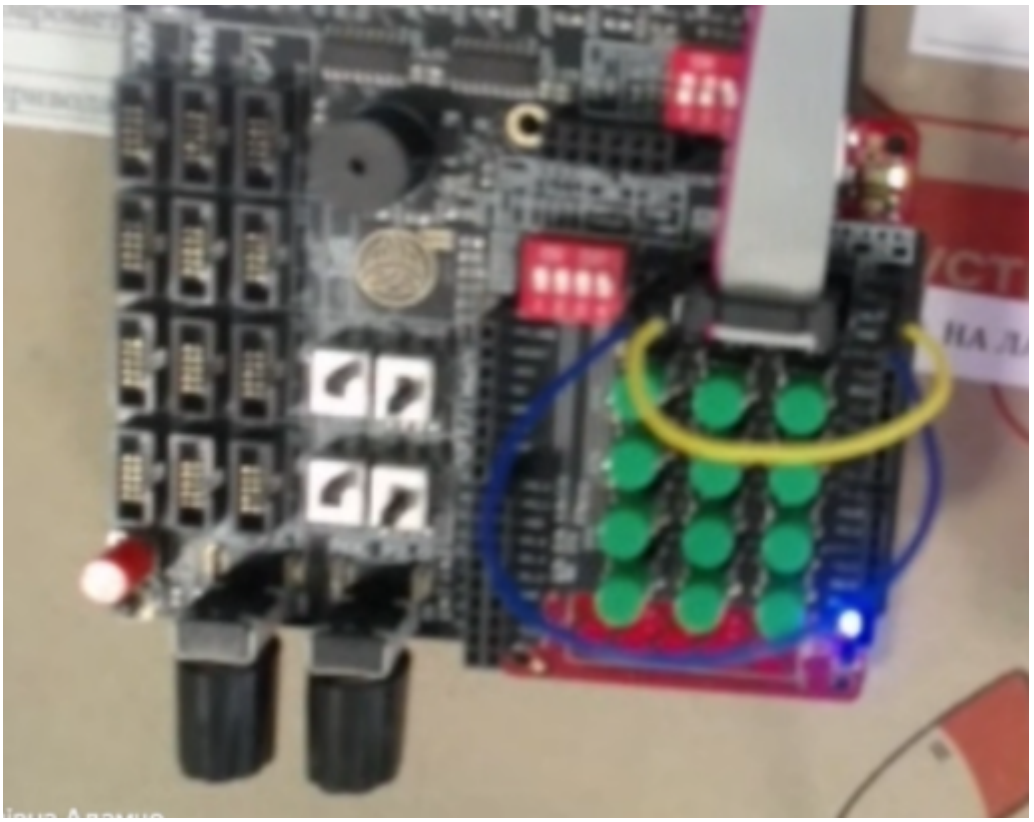

Рисунок 6 – Вигляд робочої схеми